大清宣統元年

第八千一百七十三號

# 叻報

（本館在哥賓勞得力門牌十一號）

Ho Joo Koh at No 11, Cross Street, Singapore.

（大英一千九百零九年六月七號禮拜一）

Printed and Published for the Proprietor by

己酉四月二十日

本館新聞除禮拜外日出一紙諸君賜閱本報者無論本埠外埠均可函致本館取閱如外埠閱報照加寄費可也除日報照常刊送外復不惜工本從英國採辦鉛字裁紙各機器以待與各官紳刊印書籍單件並有英國各體活字及各式花邊等延有西人排印工甚精所有中西文字均能印刊並有石版印字大小機器均用精工刊印工緻純倫並延有文士書寫各體文字現由上海購到各種書籍出售其書目另行刊佈所有各項價甚相宜由本館所登來札原擇其有關世道人心者附登否亦須無礙於人而後始錄其有謾罵成文以及支離蔑辯者概不登錄嗣後諸君來札尚祈自諭更須寫真銜里而後敢登但來稿登與不登均不能將原稿收回也　本館謹啟

## 請換粵漢鐵路股票

啟者本號代收粵漢鐵路二期股銀各股票經已到齊請各股東速携本號發出之憑單到換回原股票幸勿延悞

宣統元年四月初七日

星嘉坡中街

羅奇生謹啟

## ○洋貨平沽

啟者土庫街門牌二十七號內有衫帽鞋襪箱[illegible]袋香水等文雜貨不能盡述自閏月一號起至三十號止各貨平沽諸君早臨惠顧爲荷

宣統元年四月初八日

永利成告白

## ○續論學堂監督斷斷不容緩設

惺噩生

試觀本坡各校。。其未設監督者。。每演出諸般怪劇。。致貽口實於外人。。他勿具言。。即以近日已登本報者言之。。如張挂牌示。。曉諭學生。。亦爲怪劇之一。。其謬處業已見諸前論。。不贅諱。。然使該校設有監督之員。。則遇有此等僭妄所爲。。必據理以爭之。。發言以阻之。。甚或用其權力以止之。。何至任彼無意識之教員。。作種種貽笑於人之舉。。乃因未設監督之故。。遂至乖於措置。。亦無匡救之人。。君子觀之。。以足見監督之不容緩設也。。

今請再舉一事。。可爲若當進一籌規者。。聞本坡學堂上課之際。。多有扃其校家。。不令諸人入而觀聽者。。無論外人至此。。不得其門而入。。即本校之人。。亦多爲門外漢。。無從得以窺見一斑。。在教員之意。。必以爲授受之際。。宜靜以專。。若任閒人闖入。。恣意喧嘩。。必致有礙課程。。故特扃其門以避囂。。斯說也。。驟聞之。。似似近情。。然細核之。。則有大謬不然者在也。。入凡辦公之所。。惟有關防弊竇者。。如得扃門。。如考試之類。。防其弊由外混而入也。。密議之類。。防其弊由內洩而出也。。學堂上課。。大中至正。。并無秘密。。何事扃門。。如恐閒雜人等。。擾亂課聲。。則或遣役人。。或懸牌告。。聲明閒人免進。。以及不得喧嘩等字樣。。請人自知迴避。。或遇其類等輩。。不守規章。。斥之可也。。勒役逐之。。亦可也。。乃何以不此之計。。而遽令閉門。。致令堂堂學校之尊嚴。。竟等諸項項擀轅之操數。。且門經扃閉。。則內中一切。。有非他人所知。。則所謂校員之賢愚。。教法之良劣。。課程之勤惰。。宗旨之醇漓。。皆未由得而窺之。。以此授徒。。殊失作育人材。。大公無私之至意矣。。

況夫學堂諸事。。待於整頓者。。尚復不可勝言。。容隨間。。本報已詳論之。。如是之類。。均不能不亟亟改良。。然以此期諸教員。。則必不可得而致也。。故學堂之事。。不但不可無監督。。且不可少良監督。。蓋有良監督。。而後有良規則。。有良規則而後有良效果。。若仍照此辦去。。因陋就簡。。飾其面目。。遺其精髓。。則人才何由而出。。國步何由而興。。徒費金錢。。銷歸無用。。又何貴乎有此學堂也哉。。

竊聞一事。。更有令人駭詫者。。某學堂。。向無監督。。校內日行之事。。均由校長。。敷衍了之。。其重大事件。。則取決於總理等員。。一日校長忽請於總理。。欲得黜陟之權。。事幾就矣。。幸學董中有識者。。持正不阿。。面斥其非。。始得作爲罷論。。夫黜陟何事也。。凡有受人俸薪者。。即皆受人黜陟。。位至校長。。亦在

# 商務告白

啟者萬安公司船單生理自本日起所有錢元俱要萬裕祥支收蓋印以準此佈

宣統元年四月十二日

松柏街萬裕祥謹啟 三


聞[illegible]針刺○腦[illegible]骱骨疼痛之症甚劇為韋廉十大醫生紅色補丸[illegible]治愈[illegible]骱骨疼痛傷腦筋之所致也其病狀即腿骨筋[illegible]自骨[illegible]腳痛不時在一腿[illegible]兩腿皆痛其痛[illegible]不治必[illegible]長之[illegible]難[illegible]任之力[illegible]各處[illegible]紅補血[illegible]之器藥皆治總全球罷骱骨疼痛[illegible]衛所卑氏大藥房調經[illegible]君據服此藥諸多治愈而減[illegible]之一也茲將其保證書照錄如左云○據者[illegible]腿痛[illegible]日加針刺痛骨髓甚為痛楚不克行[illegible]左[illegible]留而[illegible]痛[illegible]以致不能供職[illegible]之其痛由[illegible]左[illegible]發[illegible]痛發[illegible]不嘗電加醫[illegible]右腿如此[illegible]無牛趣自絕[illegible]諸醫士試服中[illegible]慘淡日奇[illegible]友人之勸謂[illegible]服韋廉士[illegible]生紅色補丸而[illegible]無效[illegible]功者余聞[illegible]言[illegible]試之不意韋廉士大醫生紅色補丸幾於余所患之症立[illegible]效[illegible]余僅服一兩其痛大減爰再耐心試服未幾痛苦全消十分[illegible]余深感韋廉士大醫生紅色補丸愈我腿疾甚願將此保

廣東周耀華先生患腿骨疼痛之症為韋廉士大醫生紅色補丸所治愈之肖像

[illegible]以[illegible]世之[illegible]同病者試服是以而請其治疾之奇功也韋廉士大醫生紅色補丸[illegible]英[illegible]色[illegible]超[illegible]聖[illegible]倫之大醫生所製[illegible]其

[illegible]名昭著於歐美與洲以及南非洲已歷有年為補血補腦之聖藥又能治由血不潔血薄若水或腦筋失調所起各症之良方皆於諸般疾病中治愈血怒斷症 諸虛百損 少年斲喪 陽萎不舉 風濕骨痛 骱骨疼痛 左癱右瘓 氣腳衝心 山林瘴氣 肝經病 胃不消化 頭痛頭暈 疥瘡疔疹 胸膈疼痛 瘰癧初發 各以及少壯婦女 經水不調 背骨疼痛 氣鬱不舒等症莫不其效如神 韋廉士大醫生紅色補丸○中國各處西店藥局凡有售西藥之處均有代售或直向上海九江路Ｂ字第八號韋廉士醫生局總發行處購買亦可 價銀每六瓶大洋八元每瓶大洋一元五角 請近郵局購買一樽不取 或在星嘉坡小坡第一度吊橋腳韋廉士醫生藥局購買亦可 每六樽價銀七大元 每一樽一元二角半 寄往外埠 請近郵費一樽不取


# 茶煙廣告


敬啟者敝號開設松栢街門牌拾號拾壹號經營有年包辦裕和祥三十五斤庄銀針茶二十八斤庄子口茶二兩庄包細茶一百四十包半斤庄泰和紅煙二百包庄張長盛福絲煙近年以來特委伴親自揀選頂上物料其貨之精良價之公平為市上同胞久仰之第一也近聞有無恥之徒假冒頗泰和老舖紅煙私運來叻希圖射利倘有 親朋能知其人住址前來報明拏獲定案後即謝花紅銀一百大元 諸君光顧請移玉至本號面商若在各號寄貨須認明有敝號選庄及有內票鐵板印號庶不致悞

宣統元年己酉二月廿九日

松柏街萬裕祥剛記全啟


## 食[illegible]神仙[illegible]


[illegible]於初十日[illegible]明[illegible]相傳[illegible]好[illegible]一[illegible]余不[illegible]夫[illegible]食仙[illegible]是[illegible]神[illegible]也[illegible]有食[illegible]自稱第恐燠先[illegible]未知[illegible]錄其[illegible]於[illegible]使[illegible]有[illegible]活神仙[illegible]能[illegible]已[illegible]及[illegible]未[illegible]之[illegible]夫[illegible]間何時出運[illegible]吾[illegible]友[illegible]來[illegible]三[illegible]年[illegible]室故欲問相士何時發財[illegible]春闈待今年[illegible]初之際兩人共發苦果之大財總牛花柳背痛今日

夜櫻轉床之上不能工作嗣閱報紙知余所製之虎骨膏治愈多人彼亦為之一試現已全愈[illegible]加[illegible]大哉活神仙也[illegible]士[illegible]是[illegible]知[illegible]已[illegible]知彼者[illegible]余[illegible]之神可謂[illegible]仙[illegible]今之[illegible]神仙[illegible]之[illegible]也[illegible]有時[illegible]是[illegible]行[illegible]險[illegible]仙[illegible]不[illegible]用[illegible]虎[illegible]骨[illegible]而[illegible]中[illegible]何[illegible]之[illegible]虎骨膏耶

(HU-KOH-KU)

始創

LU'S SPECIFIC

去風虎骨膏

TRADE MARK.

登錄商標

盧詩如監製

○內食虎骨膏大樽重八兩價銀一元每打十元 小樽五角 每打[illegible] 外搽虎骨膏每打大[illegible]一元 小[illegible]五元

新嘉坡代售處 老舖[illegible]口萬山棧[illegible]號

大馬路中法大藥房 牛車水中和堂

源順街慈濟藥房 香嘉大藥房 戲園街柯德生先生

小坡代售處 沙羅新興隆洋行 小坡大馬路柯蓬元牙科醫生

吉[illegible]南[illegible]公司[illegible]國藥房

[illegible]中法大藥房 總[illegible]售處[illegible]嘉坡[illegible]大藥房

[illegible]一[illegible]十[illegible]

# 金雞鐵樹補功藥酒

# Serravallo's Tonic
## (BARK AND IRON WINE)

請認此標爲記

藥酒發售　○啟者此藥酒由德國皇家大醫生專心博考知有金雞鐵樹產自德國書如松栢之年採其強壯提神益氣靈芝釀造而成昔年曾經呈送美國英國法國奧國俄國及天下諸大邦統計由各國皇家大醫士三百餘名考驗獎賜手書共三百餘紙純係稱贊此之功能治男女氣弱血虧精神困倦筋骨疼痛不思飲食胃口呆滯頭眩眼花心驚恍惚不成寐虧腎失調小便淋瀝如飯湯等症長寒發冷瘧症以及婦科月經失調或臨經腹痛病人後愈欠補有疾無疾皆酌可服而飲大能精益補彰更能治腸痿癖舉之疾婦人飲之能温和子宮養顏肥體永無疾病相侵本局開創經三十餘載附來不惜貧本壹心製煉藥水藥油藥酒丹膏丸散屢試驗而德君醫生保赤存心無論內外新奇難症請臨診視藥到回春貧者不過系國鄉貧病免酬儀備家惠顧新到本藥揀選沽自價格外從廉此佈　大英一千九百零四年十月廿九號

新嘉坡土庫德國神農大藥房謹啟

# 占列倫咳嗽藥

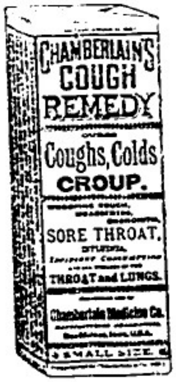


○此藥能治咳嗽　傷風　哮喘　各種喉症心症　切勿忘却以爲咳嗽并非危症蓋因咳嗽能發現肺熱及嗽血吐血之症　占列倫咳嗽藥可以消除患痰能治喘痛之症及消除大發咳嗽能殺喉中血積而使咳嗽通順以便晚上安眠、　占列倫咳嗽藥并無鴉片在內係用草木製成

各處均能購買　小罇五角　大罇一員

荷蘭狀師告白　○啟者本狀師駐新嘉坡辦理荷屬訟事已歷十有二年凡諸做牙蘭做掛砂做合約以及各事案件無不暢曉而於荷蘭巴城三巴赤泗水井望加殺巴東等埠均有代理人在臬司衙狀師得達公班衙其人祇有掛砂字便可代理不必親往舉凡各等案件無論荷蘭何埠本狀師皆具有絶大權力可以辦理且案件未訊謀先標封被告業產故凡蒙　諸君子延理訟事本狀師莫不竭力爲可必期得直故久蒙　諸君子稱許而所有延本狀師辦理訟事更以華人爲多嗣而各國人亦均有之倘　諸君不棄如有訟事欲延本狀師辦理新移　玉到本坡海關對面本狀師寫字樓面議便妥

西一千九百零八年十二月十號　荷蘭狀師緞陳謹啟

# 天喜堂馳名老婢調經丸

此方得自京都某親王府之老婢傳授·

故曰老婢調經丸

治一二月胎動行經或肚痛
治三四月胎動行經或肚痛
治五六月胎動行經或肚痛
一治經色或黃或淡或瘀赤
一治經來或多或少或遲或早
一治月經來數次多少不一
一治行經肚痛大便閉結
一治子宮虛冷多年未孕

治經期前後腰背痛
治經期前後小肚痛
治經期前後肚刺痛
治血山崩血流不止
一治產後瘀血未清
一治白帶赤帶白淫
治遠年閉經近月閉經
治似孕非孕企頭暗病

此丸專治婦科等症如孕婦妓婦室女靜女一切婦人皆可安心吞服不用戒口平日經期有準者吞至三五服無不受孕百發白中切勿輕視調經之聖藥種子之金丹也每服工料銀一元不設雙料單料等藥亦無別藥發售此丸若非爲全安敢獨沽一味於斯可想矣

每服實銀一元各埠代售恕不折扣祈爲賜足

各埠代理處

京都騾馬市佛照樓　天津紫竹林長發棧
上海大馬路老悅生　汕頭鎮邦街保太和
石叻馬交街周昌記　大霹靂錫羅周昌泰
庇能大門樓富生號　吉隆五枝燈極泰棧
澳門木橋街如意棧　澳門四孟街茗香號
油蔴地旺蔗李潤記　如無腰痛立可安胎

○正舖在香港中環荷李活道泥街口門牌六十四號
○分枝在廣東省城西關光雅里西約門牌八十三號

叨蒙　商部批准天喜堂老婢丸注册不得冒效

宣統元年正月初六日

石叻馬交街門牌第九號周昌記代理啟

# BUCHANAN.

茵加丹威賃杞酒曾供

英皇及我制軍之酌飲

酒係此酒為第壹上品

在於市上所沽威賃杞

英一千九百零九年元月八號

慕娘公司謹啟

詳細章程再行稟候核辦第二項酌擇建置省高等審判廳規模似不可不具惟廳地之廣狹應以所管之多少爲衡究竟高等及地方審判廳各須地面若干應即由司妥酌分飭廣州府南番新會三水合浦潮海瓊山各該府縣先行擇定候委員調查囘與繪具妥合圖說呈候核飭照建第三項統籌經費查各廳經費不外開辦及常年兩宗究竟省城之高等及五商埠之地方各廳各需開辦費若干常年費若干應由該司通盤籌備另案核議第四項儲備人才咨核所擬辦法大致妥協暫准照辦惟任用廳員須有一定之資格將來仍應於章程內備擬一節以資遵守仰即遵照册繳

○劉士驥被刺斃命詳述　初九晚七句鐘時粵垣紳傳聞部前有命案出現一時傳喚風聲全城爲之震動旋查悉係廣西候補道劉士驥被人刺死劉道本吾粵龍門人去年奉西撫張鳴岐奏派往南洋美洲一帶招股開辦廣西振華實業公司并聘定容純甫先生之子爲礦師開辦西省天平山銀礦及一切實業在美時被羅祠禁業經伍廷芳向外部力爭始得釋放於前月廿五日回滬順道旋粵公館寓於新城關部前永定里第六號門牌晝日拜客暮歸計在用膳忽有數人坐轎而至有一人手持一信箋明食物會笠送呈劉大人鳴博升啟字樣僞爲華益公司中人到訪劉道不虞其詐通傳而入詎一晤面兇徒即用刀猛刺其喉復刺腎斃一刀又向手部胸部亂斬劉道登即仆地僕叫喊一聲時家人皆驚惶失色走避入內內迫至叫喊則兇已逃去閒入內之匪身穿黑衣服並有數兇在大門把守又並不搜掠銀物該段六局聞耗令附近七局亦至未幾巡警道李中協南番兩縣亦相繼至時劉道雖未死然已奄奄一息電傳赤十字會愛羣善社等西醫生及梁以莊到寓診治當驗得共受七傷以喉嚨下部兩傷最重無從施救未幾時遂即斃命當時王道遍電各分局立即追緝五仙靖海各城門亦嚴行把守大索數時間外間傳說劉道在外洋時曾與蕊人衝突已積有嫌恨疑劉道係亞爲偵探人蕊擧動而來詎被其窺破機密故跟蹤來粵下此毒手此說未知確否　錄香港華字報

# 外國

○電燈利用　暹米美國水師提督之座駕戰艦哥呂底葛號新用德國所製電燈一種其窺火之玻璃厚爭五英尺發燈之光力能照相距十海里之水雷及潛水雷船洵爲九洲無兩或者將來各輪船及各快艦亦皆樂用此種電燈

○古樂堪珍　西歐來札云暹米某拍賣館拍賣著名樂器師士打刺尼華君所製胡琴一具爲夏閭君以九百二十五金磅購得此琴乃已故威廉驚屈里君珍藏之物約歷百年毫無所損琴後所黏購于一千六百八十八年之票誌仍存云

○留學監禁　留學法國海軍學生乙瑛向國華因偷繪該國器械管秘密軍器圖已誌本報茲聞法政府擬定罪監禁三十年

○不能禁絕　紐約來電云美國管理藥材專員比魯氏今日語人曰余細揣戶部卿麥威禁止鴉片進美之條例深有感也蓋鴉片雖嚴禁進口而鴉片之附屬品如嗎啡等仍可進口且戶部卿所定之條例有云凡藥店以嗎啡售與人者祇須將買客之姓名記錄，備查考不問嚴禁藥店以嗎啡售與人也吾料他日鴉片雖無人吸食而用嗎啡代煙者必日增月盛矣

# 南洋

○公議收盤　坝羅新改良商局昨十二日大集股友開特別會議收盤事有侯君翻玉起言謂兄以爲不收爲是蓋本局之設既歷有年而股友又及二百餘人爲商界一大團體若遽收之不可惜乎茲查本局存款尚有數百元之譜若以之造回樓上酒店生意以爲維持則新改良商局五字可無撕滅矣且即以所餘之款註册爲有限公司則股分亦不至他處矣楊公壽楠曰所餘之款祇數百餘百元以之爲有限公司其可行乎某君曰亦即以之造囘酒店生意恐亦未必有勝券可操也主席曰今日之議本乘前期議案而來而不赴會者實多想已默認本局爲收盤矣然座中謂不可收者絕少則收盤一節當可從多數取决矣遂定續議收盤數事然後散會

# 本坡

○柔佛地動　十七日將處一誌四十五分鐘本坡地動情形兩點前報茲又探聞有人得接柔佛之龜咯樹乳園傳來消息云是日將處一點四十分鐘園中工役均爲地動所驚起其勢自東而西其力能令眼者亦醒云

○方便醫院會議邀請振武班來叻演劇事　閩廣惠肇方便留醫院以將來籌費浩繁公議函請吉隆坡之振武班來叻開演數天以爲開接醫款已接該班復函願當義務故昨日假座孟陽會館集議到者座爲之滿　議案太長容日再錄）由下午二點鐘開議至五點餘鐘閉座猶娓娓不倦僉謂該班之來於方便醫院開接醫款實爲無上之助方云聞當場有認送場內賣品及器用者如邱君雁賓

認送蘇背時欵小摺扇一千持何悅呂東何君逸南認送通埸內外大光電燈及大時鐘梁君敏修認送電油爾君仁石認送安樂汽水三十打李君星南認送安樂汽水三十打黎君潤牛認送呂宋烟及各嘜烟仔供足通埸所用•黃君甫田認送埸內外陳設之花艸祥信金舖認送生花朶又祥信楊君漢之自行認送生花彩門一座大花籃一對爾君弼臣認送本坡之獅嘜汽水三十打陳君敬庭認送獅嘜汽水三十打盧君棣鵬認送獅嘜汽水三十打有謂埸外西樂爲不可缺少者現未查悉誰人認送餘俟探聞編錄

○拱妓風波　閩人某甲在梧槽街即張泰號碗店十六晚其夥件某乙偕甲外出往新街新英發妓院帶妓顧華妤同店樓上坐談後甲返店見伴如此行力責罵之方喧嚷間甲之友某丙適至以言嚇妓謂汝有物千我由放之出否則不許妓無奈脫金耳環一對予之刻即奔回新英發妓院乙心有不甘尾隨內討回此物而丙不允乙即鳴差和之逮案所聞若此至于孰曲孰直仍俟訊明續報

○入口人數　西本年元月起至五月止本坡華人入口之數共有七萬九千一百四十四名口去年同月共有七萬八千五百三十八名口云

○貓甕重懲　潮人張來省昨日早將啟三句鐘在勿基盜取某店鹹菜甕十二具值銀七角爲一百九十一號暗差拘之逮案今日堂訊官判•罰鍰二十五元否則入獄六禮拜

○以靖游民　昨晚三句鐘華暗總差鄧金水在牛車水碩莪巷門牌四十一號之門外見有粵人黃阿𡿨在此游行詢其作何事業黃不能對知爲游民即拘之逮案今日府訊官以黃曾犯案二次一次罰鍰十元一次監禁二月茲着覓保百元保其六月不犯事否則改禁六月

○保弱懲强　十八日二堂提訊福浴車夫鄭某控告西人水手淡申在于安申街毆傷其目案據鄭供稱被告偕其一友同乘千車因爲給値不足向彼求增不意反遭毒毆是以鳴差控究云云該水手訴稱因爲該車夫力牽其衣是以毆之云云官判該水手罰鍰三元并賠醫費五元與鄭

○偷酒被罰　現人林宗岁在酒公司充管酒之役昨日下午一句鐘出門被守門之孟加里人見其形迹可疑搜其身畔有酒二樽即拘之逮案今日堂訊判林入獄六禮拜

# 告白

遺失儎紙作廢聲明　○啟者敝號昨十六日接到梹城建遠號函寄儎紙一張內列鋼五包鉛兩包統附梹星輪船載至敝即遣件持赴代理該輪之德利源公司畫押畢當將該儎紙交與大舶頭以便起貨旋因天色已晚改于今晨起貨不料該大舶頭昨夕前往八間仔觀劇致被匪徒將其所帶敝號之儎紙竊去敝號旣將此事報官請緝復往該輪報知船主及赴德利源公司聲明將此儎紙作廢如有持此儎紙騙起貨物者即由該公司扣留通知敝號送官請究此佈　三

宣統元年四月十七日　老爺宮對面門牌十九號協建成謹啟

## 通城虎

凡有看濟南府之譜者莫不知通城虎乃薛剛之道號薛剛爲人有膽無謀薛家全家被害事因薛剛看花燈踢死皇子致闖出彌天大禍世人習小子頑賤則爲之薛剛蓄害父害母之意也吾儕皆有父母妻子縣萬里水洋受盡千辛萬苦來到番邦營謀生計如不知保養身體豈不上貽父母之憂下累妻子之苦爲人子者可不於身體一至意哉孟子曰拱把之桐梓人苟欲生之皆知所以養之者何愛身不若桐梓哉是不思之甚耳孝子者果如是乎至於身體有病即須服藥以求治若此仰可對父母俯可對妻子若輕爲重之軀而效一毛不拔之義有

(HU-KOH-KO)

始創

LU'S SPECIFIC

去風虎骨膏

盧詩如監製

TRADE MARK.

登錄商標

病不想求醫問藥致遷延日月病入膏肓不孝莫大於是也此等之人則是通城虎無異也○虎骨膏善治　遍身骨痛　腳氣濕痺手足麻木　頭痛腰痛、內痔下血　欲食不思　四股無力　血弱神恍　大樽價一元　小樽五角　多買悶另議　外治虎骨膏　以治頭痛腰痛○手弔酸硬○蚊虫咳傷○木虱咬發◡腳氣足肺○遇身骨痛○偏風頭痛○頭蟹折癪○擦之最效

○內食虎骨膏大樽重八兩價錢一元　每打十元

外採虎骨膏　大樽一元　小樽五角　每打大十元　小五元

新嘉坡代售處　老爺宮口萬山棧發號

大馬路中法大藥房　牛車水中和堂　戲園街柯蔭生先生

源順街慈濟藥房　孟嘉大藥房　小坡大馬路柯蓬元牙科醫生

外埠代售處　沙羅越新興隆洋行　巴生復生堂發號

吉隆坡古路口文春堂　芙蓉西南閩進公司、吡叻怡保英國藥房

檳榔嶼中法大藥房　總代售處新嘉坡孟嘉大藥房

英一千九百零七年十月廿九號

# 同泰參行監製眉壽堂參茸佐元酒廣告

廈門

文明世界人爲優強體質不充筋力不壯則無以奮精神而圖事業此近世衛生家於日用飲食之中求簡便發生之法所以有熱釀液汁酒類也本行搜求秘方詳加研究監製眉壽堂參茸佐元酒從中加重參茸佐以純良藥品配製咸宜功用奇妙即身軀素健之人常飲此酒亦可充長精神滋補氣血洵衛生家不可多得之良品也本行在廈門廳後街開張參行自監製以來配銷各埠中外久已馳名自問頗可信心用敢登諸廣告謹將此酒主治各症并外洋各號代理發售列後 諸君光顧者請認本行福祿壽爲記庶不致悞

茲將參茸佐元藥酒主治各症列上

一治水土不服　一治筋骨疼痛　一治陰虛陽虛　一治心胃氣痛

一治氣血衰弱　一治肢體痲木　一治婦人白帶　一治脾胃衰弱

一治五勞七傷　一治精冷陽痿　一治手足瘋濕　一治水積鼓脹

附列南洋各埠代理發售處

暹羅　陳泰源　香港　德記洋行　石叻　德發行　三寶壠

成林堂　檳榔嶼　杏春堂　小呂宋　馨泉行　四里末　美南棧

宏源棧　吝嵛陸　允昌棧　嗎辰　萬興行　望加錫　泉裕行

坤甸　錦順昌　井里汶　義裕行　宋卡　吳源泰　炳記行

光緒三十四年九月初六日

同泰參行謹啓



# WAH SANG.

## PHOTOGRAPHERS

Developing and Printing

**PHOTOS ENLARGEMENT.**

AT

MODERATE PRICE.

*No. 15, High Street,*

**SINGAPORE.**

## 華生影相放大新張廣告

啓者本主人致究泰西光學已歷多年復得與倣柔于影相一道維妙維肖茲特在于大馬街門牌十五號創設華生影相生理置備中西男女老少各種趨時冠服椅桌以俟　貴客光臨所影之相加多放大至七十寸而大小咸宜點景華美價從廉取藉擴微名茲際新張特此佈告

宣統元年閏二月廿三日

華生影相主人謹啓



# THE FAMOUS PASSIR PANJANG BICYCLE OUTERCOVERS.

## 著名吧實班讓腳車輪外圍樹膠發客

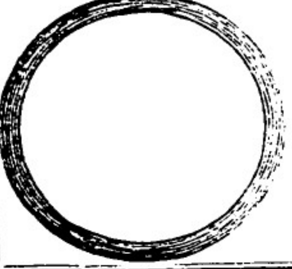

啓者本公司之著名巴實班讓腳踏車輪外圍樹膠現在特行沽出祇取最低之價三元 諸君欲知詳細情形請 玉臨本公司詢問便悉特此佈聞

宣統元年三月十六日

福蘭公司謹啓



# 嗎根代望即有利銀行告白

啓者本銀行創設有年茲將本行情形詳細如左 本行批准共備本銀一百五十萬磅 取定本銀一百一十二萬五千磅 已收本銀五十六萬二千五百磅 儲餘積項共有二十五萬磅 本銀行總寫字樓在倫敦 凡諸仕商存寄本銀行之項其一年爲期者以四八仙半息算 六個月限期者以三八仙半息算．三個月限期者以三八仙算 來往短期數則以二八仙按日計算凡屬本銀行應爲之生理本銀行均可承造 諸君光顧請移 玉趾臨面商便妥

大英一千九百零九年亦不里月十六號

嗎根代有利銀行坡理總理人兒下士嗎謹啓



有屋招租 ○啓者有屋一間坐落武吉智嗎律門牌二百六十三號名曰基呂拿里甚近華影沙都之茶館 諸君租得可以修理租銀甚廉有欲租賃者請到尼亞呂買拿實得力門牌一號向亞舍洵面商可也此佈

宣統元年二月十九日

亞舍洵謹啓

# GUTHRIE & Co. Limited.

牙直里有限公司告白

吊。山樣

蜜酒

蜜酒

新嘉坡牙直里有限公司謹白

控瑟務之三品酒此標之
酒功洗子華入各大公館
林及各著名商、所暢飲

啟一千九百零九年正月一號

新嘉坡牙直里有限公司謹啟

# 電車票册發售告白

啟者本公司所製之車票册可以附搭本公司之電車現在麥堅西律本公司寫字樓發售每册三十七頁每頁價值三占然而本公司每册價值祇收一元以便各客附搭本公司之電車者可以省去十巴仙　諸君來購此册者本公司祇收銀票及銀員不收小盾及銅仙而此册由購得之日起可以用至兩月爲止將若登車祇將此册示知收車票人便易車票更形簡便特此佈聞

大英一千九百零六年六月二十二號

新嘉坡電車有限公司司理牙人烈謹啟

受人脅制之列。。詎已方受人脅制。。乃欲從而脅制諸人。。幸而所請不行。。不然。。則校事尙可問耶。。

以上諸弊。。皆由未設監督。。故至於斯。。若使監察有人。。則教員之權。。必不至如是之漫無限制。。若能多方維之以道。。則此等弊者。。將不期絕而自無不絕矣。。弊必絕而利乃興。。爰敢不避怨嫌。。切實言之。。以爲本坡辦學諸君晉告。。　完

## 本館譯電

○俄皇訂期遊歷三國專電　本坡實得力太晤士西報得接十八日德京發來專電云俄皇定于西六月二十號爲在瑞典七月七號與于波剌華臨會之列既畢乃遊英法兩國云

○俄德兩君訂期相見專電　本坡實得力太晤士西報得接十六日德京發來專電云德皇已允俄皇請于西六月十九號爲抵芬蘭海面相見俄皇隨扈者乃士多稻（相臣）爲格基（外部）德皇隨扈者乃武雜（相臣）或夏潤（外部）云　同日英京勞打來電云德皇往見俄皇時德相武雜可以隨爲而行云

○中國擬借美款築路專電　本坡實得力太晤士西報得接十六日英京發來專電云紐約之富商云中國業已與彼開議借款一百兆元（美銀）該款係供建築四川省車路之需該省地大二十一萬八千四百七十英方里人民七十兆現在全省地方均無車路云

○預測煤炭罷工專電　本坡實得力太晤士西報得接十六日德京發來專電云窺料英國士葛蘭省將有煤炭罷工之風潮爭此等端出于產煤之區因爲欲定操工八點鐘之規則而起云

○中日交涉難結電音　十七日英京勞打發來電音云勞打電局探聞中國已向駐紮北京之日本公使決言收回擬將法庫門車路交涉請歸荷京萬國平和會公斷之議據稱此事甚難再行開議云云窺料此舉日本必然允悅云

○俄沙籌借外債電音　十六日英京勞打發來電音云俄廷爲築車路借款二百五十萬金磅利息四巴仙半之股票已在英京出售價值九十云　十七日英京勞打發來電音云所借俄款之數經已過額甚多云　同日英京勞打發來電音云沙國已向德國富商預備借款一兆金磅該款所需係以軍械及火車爲取要云

## 京事

○集權藩司　有旨各省財政統歸布政司總管除鹽糧關各司外管仍按月造冊送布政司或度支司查核外其餘各衙署所屬之內統歸布政司或度支司管核仍着度支部隨時稽查

○咨查出息　政務處近以籌議增加督撫公費所有各處督撫衙門一應公私出息應即分別禁革調查兩項切實按辦已將所有應辦項類分咨各省按照詳細列報所有應革規費種類　一地方漏規　二屬員餽送　三州縣攤欵　四善後各項　調查種類　一公款出息　二盈餘出息　三兼管營標公欵各項出息　四凡屬於任缺一切公費大小出息

○王府刺客　上月十八日午後一鐘攝政王府有某甲混入府第至內門以外各處張望揆其心情意在跡攝政之所在殿舍當被府役阻止盤詰其入言語支離即時守衛軍轉交法部嚴行審訊矣

## 閩粵

○痘疹爲災　人自有生以來當孩提時莫不有痘疹危險一關其症順者可保生全其症凶者每多夭折西醫思與其功乃創爲種牛痘之舉意在化險爲夷意美法良莫過於此詎入春以來廈門城內外及猴仔後一帶小孩死於種痘者爲數甚夥不解何故其殆種不得法歟

○安慰旅魂　此次閩嶠山莊內送運回旅櫬先後計一百七十五一具外尙有一百另四具正在候領如果無人前來報領即限至本月三十日止絕移馬江紅山地方閩滬水菓帮黃陳諸君以該柩既安窆多而遞年祭掃亦必需有的欵以爲費用聞已擬就該帮水菓中每件加抽二文年可得五六百金云

○張設路燈　鷺南靖城兩處皆有虎患土人不堪其擾僉議張設路燈以絕其患又恐行人不知誤觸其機故日來四處張貼告白以明示云

○江門選潮　近有江門商務分會總理劉因擾亂選舉事具呈勸業道奉批略謂現該分會辦理一年期滿擬行選舉原係遵照定章何以自治研究社竟行越組糾衆擾亂其中是何情節及自治社係何時開辦曾否禀報有案均應由地方官查照妥辦乎所請示恩渭等擾亂選舉札縣如何按追之處既據通禀應候督憲暨提學司批示

○批示政見　日前臬司會議各級審判檢察廳辦法統舉四綱擬呈咨院奉批指悉仰各級審判廳係參照外國之裁判廳辦理頭緒頗繁其指所列第一項定設員額不過辦法中之一端其外應行諮議者尙多仰按派員分赴各廳依照查明參酌本省情形妥擬

時報附張

大清宣統元年己酉
四月二十日禮拜一
隨報添送不取分文

## 達賴入俄問題之秘史

錄上海報

近日聞內外盛傳西藏辦事大臣致電清政府謂達賴擬赴俄國游歷不願回藏請政府即致電阻止俾其速即回藏云云此事關係甚大記者詳採所聞而書之　吾人日處交通利便之地設想深山大澤中之達賴以爲其耳無聞見祇知口中喃喃恭順天朝而已孰料其野心勃勃竟挾外人以自重哉即清政府歷來優待達賴以爲其心感戴一國之際依以効順於西南而豈知其竟作不歸之計哉噫此其中有最遠之因焉清政府不知而墮其計中耳　有自藏中歸者述達賴在藏中情形謂此藏自昔政權均握於胡圖克圖之手胡圖克圖者例設四人而此四人者得利達賴之幼以遂其欲揣例達賴滿二十歲朝南海歸始理事務及理事時多爲胡圖克圖等所毒今之達賴頗有雄略當未理事時誘一歡喜佛（藏中女子之稱）此女子亦頗有膽識因爲達賴畫策請暗中奏之清朝因先理事而後朝南海清朝不知秘謀也允之達賴得旨遂伏兵於外請胡圖克圖四人至悉戮之由是遂得專權以表面觀之大權統一類乎覆幕府而除權臣藏中事當有起色矣而孰意藏中之風雲由是而起哉當達賴之戮胡圖克圖雷厲風行意謂可高枕無憂矣而豈知胡圖克圖之黨羽布滿上下思起而復仇者甚多及其變起而跌遂不得已出引用外人之下策而逐藏中之跋者惟二大國曰英與俄於是胡圖克圖之黨遂連絡英人以故英兵入藏之事變關然其原動力非英人也胡圖克圖之黨也其人之引英兵入藏者何也挾外人以驅逐達賴也然則以雄鷙之達賴將何以對付之嗚呼觀今日游俄之事可以證矣　胡圖克圖之黨羽既盛以連決決大風之英國於是達賴亦不得不各挾一國以爲重遂起而連合俄遂與達賴訂一且秘約日某秘約者披知其內容者言達賴舉全藏而送之俄人者也內容約藏中有事清國不可倚全賴俄人保護云云不意俄人自秘約成後而旅順遼陽對馬島數役皆匹馬隻輪之不返以全力救遼東之危而不足無暇分其力於西藏達賴遂大失所望既迫以胡圖克圖之黨又迫以英人之勢力其不得不托詞出外者勢也以故數年以來奔走於外並一地則流連數月自受封後清政府督其歸藏惟唯唯而已及由京而奔西甯始發露其心曲而欲入俄夫以彼宿謀之久也如此崇拜俄人之心切也如此清政府即欲迫其不使入俄能保達賴不入俄途乎此其對待之手段清廷所以預籌者也　未完

## 禁烟

分省禁烟　○禁烟一事業經部定加抽牌照費及劃地縮短抽限等辦法各在案惟度支民政兩部現特調核各省辦理情形參差不一且查禁烟亦未盡嚴密亟應體察情形劃分辦法當即函商統稅大臣及各督撫分川貴雲陝晉豫爲一起粵閩蘇浙爲一起奉直魯等爲一起各就情形擬定辦法俾免窒碍至牌照各費復議照日前部定之數酌量加重一由督撫飭所屬速將界限劃定確核分期入手辦法現特擬情電商各學飭即將一切事宜備行曉諭以期一體知所遵守云

驗烟鬆懈　○近日羊城禁烟公所對於形跡可疑及確有烟癮各員均已傳入公所分驗三日入所之始先行更換衣服搜檢頗嚴然一次檢查之後則禁令又過於鬆懈因所內辦事各員均係每日八點鐘始行到所五點鐘即行出所至夜間之稽查則全恃夫役人等是以入所驗烟各員間有因此而潛行出入者近日有烟癮最重之某員

博士開演雅劇告白 ○博士勝廟武術即印度申桃及其帮助人等乃係特別選擇一隊對于演戲之人中有優伶丑脚及比武之腳色定于每夕九點一十五分鐘在于美芝律亞南列勝電影戲之隔鄰開演一禮拜久而博士勝廟之神力能阻十二匹馬力之摩打車及演奇妙無雙之劇其力使人觀之無不稱奇力能扯斷鐵鍊此鍊身厚有一寸八分之三等中因該博士力量之雄已有人賞以金牌六十六面並紙稱贊之言曰印度申桃無得此等美名因其奇中之奇又其舉動必須目睹方足使人深信 兆羅勝女士在其小家中之與妙戲劇向昔至今為東方所未見 夏鴉渭此乃天下著名丑脚 夏兒打咪甚乃當納之旅風 茲將價目列下

大桶官位收銀十五元 官位每椅銀三元 一號位收銀二元

二號位收銀一元 鋪布板位收銀五角 板位每收銀三角

凡有號衣之軍兵除鋪布位外各位均收半價每逢禮拜六下午開演以便童子來觀 童子十二歲以下除鋪布位外均收半價

於一千九百零九年五月三十一號 代理人智惹卜拿謹啟

# 茶煙廣告

敬啟者敝號開設松柏街門牌拾號拾壹號經營有年包辦裕和福三十五斤庄銀針茶二十八斤庄子口茶二兩庄包和利茶一百四十包半斤庄蔡和紅煙二百包庄張長盛利絲煙近年以來特委多科親自揀選頂上物料其昔之精良價之公平為市上同胞久仰之第一也近尚有無恥之徒膽敢假冒蔡和老舖紅煙私運來叻希圖射利倘有 親朋能知其人住址前來報明拿獲定案後即謝花紅銀二百大元 諸君光顧請移玉至本號面付若在各號零買須認明有敝號戳庄及有內票鐵板印字庶不致悞

宣統元年己酉二月廿九日

松柏街萬裕祥周爾記仝啟


南洋總代理 庇能新街 右叻大馬路 會豐商店 中法藥房

# 艾羅補腦汁

大瓶 每瓶二元正 每打二十元

小瓶 每瓶一元二毫半 每打十二元

南洋總代理右叻大馬路會豐商店 庇能新街中法藥房

上海中法藥房艾羅醫生謹啟


宣統元年四月初四日

# 商務告白

啟者萬安公司船單生理自本日起所有銀元俱交萬裕祥支收蓋印為準此佈

宣統元年四月十三日

松柏街萬裕祥謹啟 三

承頂聲明 ○啟者豆腐街門牌二十二號榮盛號原係陳福瑞開創滿牌什貨生理今因志圖別業將該器店底全盤生理頂與黃鶯昔黃鶯從二人承受黃鶯昔得三份之二黃鶯從得三份之一從此生理概歸均與陳福瑞無涉而榮盛號陳福瑞有與外間往來揭借保認等項限一禮拜內與經手理明過期不來即與承頂人黃鶯昔黃鶯從無涉特此佈聞

宣統元年四月十五日 承頂人榮盛號黃鶯昔黃鶯從謹啟 三

# 憲 示

大英欽命新嘉坡輔政使司 為招人投票事照得本坡國家現欲招人入票承充工役為此示仰商民人等一體知悉汝等有欲承充者其票當于西一千九百零九年六月九號拜三即華四月二十二日中午以前投交本署以憑選擇茲將所欲招充之工役開列

一 在大醫院中將任居瘋症土人之房舍加增及改換

二 在施排坳瘋癲醫院揃灰水 油漆 抹烏油等

如欲知其細情及觀圖式者可于辦公之時向營造司署大才副查詢便悉凡投票者其票外必須寫明投交本署承充此役字樣并向營造司署大才副取討印便之票筒照式填寫方能合用而欲取票筒之前須將壓票銀五十員交與庫務司領回單據以便將單呈出方能領取票筒倘已取中其票須于一月之內訂就合約並或令其担保若無照此兩事而行即將壓票之銀充公至於棄取之權任由國家裁奪各宜踴躍慎毋觀望切切特示 示

大英一千九百零九年六月一號

輪船啟行 啟者本公司之嗎希怒輪船定于西六月二號拜三即華四月十五日開行 毛里求斯輪船定于西六月五號拜六即華四月十八日開行 查加勝堂輪船定于西六月九號禮拜三即華四月廿二日開行 柔牙勝輪船定于西六月十二號拜六即華四月廿五日開行 帝士蘭輪船定于西六月十六號拜三即華四月廿九日開行 由本坡前往丁加勞 美述 峇左 吉蘭丹 智眉 萬拿迦 南拉鮲 帮拿參 八打尼 萬勞勝 六坤 鄧宣 商門沙 占本 網甲等處此佈

宣統元年四月初六日 一三

伊布絲甫公司謹啟

# 牙直里告白

此種鐵板天下各國均已通用能助灰十而便之更堅以此而和灰土則省甚

逐塊之鐵板可供鋪地鋪牆及上盖井作各項之用

以下所列各處皆有銷流此種鐵板

新嘉坡之大會堂
有祿大酒店
自來水池
吉隆坡之渣達銀行
網咯之法國銀行
檳城之滙豐銀行
施廉崗之巡政司署及甚多屋宇均用此種鐵板本公司貯在倉中甚多 諸君有欲詢問詳細者本公司深願詳爲告訴特此佈 聞

牙直里有限公司謹啟

西一千九百零九年正月一號

# BEHN MEYER & Co., Ltd. *Singapore.*

## Sole Agents

## FOR MESSRS. F. WOLFF & SOHN---KARLSRUHE.

## 明馬也有限公司告白

敬者特字通知茲將德國之加
呂十呂地方之弱夫烏呂及宜
公司所造各種香水開列

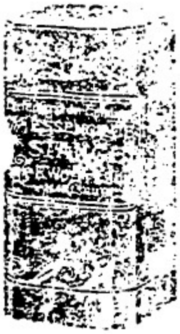

十丹宜香水乃是上品香水
其花與本坡所製十丹宜物
料相同兩十丹宜共有二三
款一乃士丹宜香水 乃士
丹宜片一乃士丹宜擘文

尼威亞余香水乃是
上品及甚闊奇味之
香水此香水在于各
埠人均稱爲上品之
物

山打比兒尼香水乃是
本公司所製其味眞屬
上品奇香

上八各種香水分裝大樽小樽多款在于本坡各店均有
發售 請君採購幸勿誤購僞製之貨

啟一千九百零八年十月十二號

新嘉坡代理人明馬也有限公司謹 啟

未必致爲良楨、然亦恐爲弟所擠、無以見弟情性、反覆籌思、忽悟曰、如此行之、不特可以見弟心肝、并可以知父母今昔之愛惜矣、初不料其弟之已作古也、　仍未完　仲

竊物慘報　○巴黎城外有某甲在車站中被人剪綹思有以報之乃佯爲不知再取一銀包實以轟炸之物放於衣袋中復往該車站遊行後又被人盜去及竊賊將該銀拆開包時轟然一聲手面俱傷現已在發病院調治

理髮匠要賠鬍之異聞　○島約電云本埠之東有理髮匠名佑爵被老年之西人古爵沙向衙控之是日要到衙門審訊古爵沙今年六十有八矣其鬍將保護愛惜四十年來如一日彼入該理髮店原欲理其鬍使之齊齊整整非欲薙其鬍使之乾乾淨淨也惟憑几後而神魂竟黑甜鄉去令理髮匠逞其運斤成風之技盡將彼鬍鬚而清之及至彼醒時而已無救矣然不可過遂向衙門入案恐不免終要賠鬍也

## 吧城禁用各國銀員進口廣告

本總會昨接巴達維亞中華商務總會來函內開本年四月初八日吧城荷政府面諭本商會總理辭稱現在本埠嚴禁外國銀圓進口凡由外埠來吧者如有挾帶中國與國日本大小銀圓其數過十元以外或小洋在十個以外者一經查獲均須照例監禁三个月并將所獲之銀一概充公再或大小各銀圓製成鈕扣等類以及小銀器者亦干例禁惟製造大件器皿不在此例等語本商會照念同胞熙來穰往誤干例禁不乏其人用特馳函通佈請登報廣佈俾衆週知以便留心檢點等因到會合就登報廣告凡我華人如有前往吧城務各自行檢點幸勿誤帶以上所開各銀圓致干該埠禁令可也此佈

宣統元年四月十一日　新嘉坡中華商務總會廣告

端蒙學堂常年經費業蒙諸紳商捐助已於前報茲將續後認捐諸君芳名列左

寶福盛年捐銀六十元．吳乾興捐六十元　余坤興　萬德成　陳源泉　各捐五十元　陳和盛捐四十八元　德昌號捐四十元　福和號　林新茂　各捐銀二十六元　泰裕棧　謙裕號　泰來　謙隆號　永萬源　茂興號　沈源裕　以上各捐銀二十四元　茂記號捐二十元　榮昌號　沈萬和　協振號　和隆號　以上各捐十五元　林財發　許貴興　張泰興　楊兩發　光發成　俊合號　萬安堂　發記　郭松記　順成興　蔡記號　永順號　以上各捐十二元　李五福　和祥號　信源號　和記號　陳廿源　和昌號　天成興　合成順　陳和興　藍昌盛　以上各捐銀十元　和昌號捐八元　泰豐號　新萬和　黃捷盛　紀和成　林和利　榮裕號　萬永興　鴻順號　以上各捐銀六元　陳桂發　炳元豐　榮裕成　發　陳發興　振發號　俊興號　以上各捐銀五元　潮泰豐　成順興　發盛號　和記　以上各捐銀四元　合共計銀九百八十四元

另祭大道翁捐灑設經費銀一百大員正

宣統元年四月十三日　端蒙學堂佈告

腿如針刺　○廣東製藥師患骯背疼痛之症甚劇皆爲韋廉士大醫生紅色補丸所治愈　骯背疼痛係腦筋之疾所致也其病狀即腿後筋系刺痛自臀至膝痛不堪言有時祇在一腿有時兩腿皆痛其症甚危若輕忽不治必將成爲可畏之瘋攤症而盡失其動作之力矣韋廉士大醫生紅色補丸爲補腦之聖藥曾治愈全球患骯背疼痛者已不下數千萬人即如廣東沙基大街周氏大藥房經理周君耀墀亦爲諸多所治愈而感恩不忘之一也茲將其保證書照錄如左云

○竊者余曾右腿刺痛日甚一日勢如針刺痛穿骨髓甚極痛極不克行走祇可將腿半置而坐每因受此痛苦以致不能供職入之其痛由而轉至左腿其勢更甚左腿發痛而又發炎不啻重加酷刑右腿如此衰頹爲人辜無生趣自維難崇獲痊雖肖商諸醫士試服中慘楚日多驗後承友人之勸謂曷服韋廉士大醫生紅色補丸而藥絕無效得奇功者余即依言嘗試之不意韋廉士大醫生紅色補丸幾於余所患之症立見功效蓋余僅服一瓶其痛大減多再耐心試服未幾痛苦全消十分全愈矣余深感韋廉士大醫生紅色補丸愈我腿疾甚願將此保

廣東周耀墀先生患骯背疼痛之症爲韋廉士大醫生紅色補丸所治愈

證書登諸報以望世之同病者試服是丸而證其治疾之奇功也韋廉士大醫生紅色補丸爲大英才智超羣聰穎絕倫之大醫生所製造其聲名昭著於歐美與洲以及南非洲已歷有年爲補血補腦之聖藥又爲醫治由血不潔血薄若水或腦筋失調所起各症之良方曾於諸般疾病中治愈　血虧虧症　諸虛百損　少年斲喪　陽萎不舉　風溼骨痛　骯背疼痛　左癱右瘓　氣脚衝心　山林瘴氣　肝經各病　胃不消化　頭痛頭暈　瘀疥疔疹　胸脇疼痛　癆病初發以及少壯婦女　經水不調　背骨疼痛　氣鬱不舒等症莫不其效加神焉　韋廉士大醫生紅色補丸○中國各處西店藥局凡經售西藥之處均有代售或函向上海九江路B字第八號　韋廉士醫生局總發行處購買亦可　價銀每六瓶大洋八元每瓶大洋一元五角遠近郵費一律不取　或在星嘉坡洲溺第一度吊橋脚　韋廉士醫生藥局購買亦可　每六樽價銀七大元　每一樽一元二角半實衛力銀　遠近郵費一律不取

入所三日所內謂其煙癮淨絕乃出所後吸食如故噫若不從嚴整頓恐煌煌之禁諭久成具文矣

**烟禁嚴厲** ○京城禁烟辦理甚厲吸烟之人均去年十月呈報各該警區發給執照方准購烟由去年十月至十二月為第一期由今年正月至二月為第二期由今年三月至五月底為第三期每期執照更換一次祇減少分量不准加增俟三期滿後於六月初二日始一律歸官專賣所有售賣鴉片之店一律歇業

**禁煙發心** ○江督端午帥批張生兆辰稟送戒烟藥方呈請試驗文云該生少染煙癖發奮斷除並自配製戒烟藥方歷試有驗欲請就烟局試辦以觀成效係為發心救拔同胞墮落烟網者起見用意良佳自應准如所請惟查兩江禁烟公所現甫改辦尚未設立戒烟局仰候札飭中西醫院會同兩江禁烟公所調取該生到院試驗具復查核

**產土區縣** ○粵省禁煙禁種情形及銷烟數目前經奏准部咨飭即發加確查以便核實遞減辦法迭經飭報現聞此事業經大憲逐一覆加查明詳晰列表冊報計除本年未經截算呈報外去年一年內銷售鴉片共九百二十七萬二千七百一十五兩其產土之區祇潮屬饒平等縣業已一律禁種吸煙人數約四十七萬餘人已戒者三萬餘人此外一切查禁及官員戒烟發給牌照情形均已詳列具報以期詳確而參漸嚴禁地步云

# 諧著

**棋局行開車禮記** ○棋局地形如方盤、道路平坦、中隔大河、為兩國天然之疆界、縱橫線在九度上下、中多彈丸黑子之地、厥土墳起、或黑或赤、圓而平、隨時變遷、若滄桑然、無山嶺阻隔、故利於交通、除馬路外、又建架車路、路線縱橫、平如砥、直如矢、密如蛛網、先時曾請工程師繪圖修築、頃刻而告成、因係單軌路線、又不必鑿山洞、築避風棚、故工成如是之速、當擇於今日、行開車禮、是日大帥大相　親臨開幕、軍界則有馬兵砲兵步兵、學界則有志士、敵國將、特命砲隊長健卒、乘車騎馬、奏樂舞象、以表歡迎、旁觀者肩相摩、踵相接、擁擠異常、上午十二點鐘、大開盛會、公推大帥為主席、大相國為副主席、大帥起言、今日為棋局行開車禮之期、本爵帥躬逢盛會、樽俎之上、得與諸君子周旋、不勝欣慰、查此車軌為一國之幹線、不居通常道路、亦不是運漕道路、乃係軍事上必需之要道、主權所在、關係危亡、方今有事於兵戎、藉此以運兵馬砲位、尤一息不容緩、今幸告成、即速開車、教兵如水火、本爵帥親統之焉、言罷歡聲如雷、於是鳴砲一聲、馬隊先發、車由馬路啟行、驅過河橋、駕輕就熟、當之者死、阻之者摧、敵人望風奔潰、乘勝奏凱而回、車還原處、留兵五營、駐守要塞、修築東西砲臺、以資防禦、賜餚三日、大帥然後回營、以志士為幕府、賜相國驂騎歸田、馬歸于華陰、兵則逍遙河上、敵國請款、永睦邦交、觀戰員於是歸而記之、以誌今日之盛幅、

# 叢談

**僑夙世債**　四續 ○先是元被棄後、飄蕩無歸、飢無食、寒無衣、啼哭于途、有某乙見而憐之、攜之返家、詢其居處、元細述之、則去家已數百里、乙曰、爾年太稚、姑止此、待覓便友、當託其挈爾返鄉可也、惟乙妻見元則大悅、緣膝前僅有一女、小元兩歲、一子與元相若、不幸殀謝于月前矣、聞元失歡、欲將觀其後而子之也、該時元僅十二齡耳、自入乙門、不特敬聽教誨、而且事事得乙歡心、乙與妻均視元如子、元亦視之如父母矣、乙固開有雜貨米店、乃挈元至店、使之坐觀一切、夜則教之識字、而是年生意驟增起色、獲利十倍、乙與妻均歸福於元、謂自元入門、凡事莫不順利、於是愛元愈摯、妻與乙謀、不復齒及元家鄉事矣、如是者數年、積蓄既增、元年亦長、乙謂元曰、此處商務日形發達、茲再開支一店、爾自司之、年中獲利、各得其半可也、元自經理、絲毫不苟、支店亦日自暢旺者又數年、元名下所有、亦復不貲、乙見女年已及笄、以女妻元、又數載、元年廿四、育有二子一女、居然而闤闠作富家翁、幾不復憶身從何來矣、忽一日乙招元而謂之曰、爾離家已久、幸已成人、且娶妻生子、尚未一謁翁姑、揆諸情理、亦屬缺然、可擇日偕妻子返家一行、畢盡子職、再來可也、元聞言、不覺淚下簌簌、乙慰之曰、暫別耳、何須傷情至此耶、元俯首歸房、自思父素日愛弟憎己、今若驟行歸去、雖

# 叻報坿張

第二

大清宣統元年己酉

四月二十日禮拜一

隨報派送不取分文


## 外交

秘魯通信 ○秘魯苛待華僑一事於一千九百零七年七月起凡有華人入口者須抽英金十磅此款由駐港秘領事先收如在港未交者到埠以加五倍算其係抽華人別國人則以自由出入初出之時經有電致駐華周大臣由電致北京外部外部經電致駐美周大臣批駁周則電到駐秘參領力駁以因國體云該參領只用公文一封以爲答覆該例初行之時祇係抽大艙客大樓客二樓客則免抽後有今某從中運動大樓二樓亦一律照抽其意欲大艙之抽欵歸秘國大樓二樓則歸已錢後秘政府看見今某有此運動而參領亦不爲之干涉遂乘機起抽一千九百零八年元月起凡有華人入口抽英金十磅又抽十五磅甚至華人由鄰近之利國到介休埠亦須如此前者電致駐美伍大臣擬次伍大臣祇覆電至駐秘參領華商會參贊領事求其竭力拒駁參領則謂國弱辦事甚難以此爲據於二月二十日各華人再請圖章聯禀伍大臣力駁此例未知伍大臣能否親到本埠以交涉其事也如此事不能駁止則華人受苛待者更苦不堪言今者秘民苛虐我同胞也凡華人出入該土人甚爲野蠻以石擲華人街巷中人稀來往者則謀華人之錢財華人爲食物生意者土人則食之不給以偷巡警不爲干涉華人亦惟隱忍而已

水手須知 ○外部照會各國公使略稱據上海總商會禀稱查近來出洋水手人數衆多動遭虐待因招雇時僅立承攬一紙以致該水手等無所遵守今請知照各口岸領事與地方官會商應將給華洋兩承攬紙以資遵守

辦理劃界交涉應愼密關防 ○外部近有特電來粵略以各處辦理外交重大事件每有事未定議即行宣傳洩漏之事不足以昭愼重現在粵省辦理劃界交涉將來開議談判一般往返爭執諸未定議各事件關係甚重必須格外愼密並嚴行督率辦事委員人等均不准稍有洩漏庶免外間發生種種浮議致爲所牽動辦理界約諸多棘手等情並已由大吏飭行商同高大臣按遵照辦云

## 實業

奉天創設農業講習所滿蒙文講習所 ○東督徐世昌盛京副都統附片奏稱農事爲專門之業非有學識經驗必不足以備應用而務實益八旗各員世居本地人情風土固所夙知而於農業一門未必皆能深悉不先令其實習以啟新知又何能勝重任而致成效妥飭旗務司會同勸業道創設農業講習所考取宗室覺羅八旗官紳入所肄習設額一百名限定一年畢業專授農業兼習法政以備改補農官之選又以奉省地處東邊滿蒙境界相接將來經營墾荒一端尤非熟習當地情形兼通滿蒙文字者不辦因附設滿蒙文講習所設額六十名以滿蒙文爲專科仍注重農蠶墾牧等學以求實濟限一年同時畢業分別派辦旗蒙事務均於本年二月開辦計需開辦常年經費合共八千餘兩現由各城旗倉征收餘項下酌提撥成隨時撥用並由旗務司總理其事該項人員將來畢業考試自應分別等第酌量補用籍備旗員出路云

擬推廣中國磁業之銷路 ○農工商部近以西江景德鎮所產磁器歷來改良日趨精美擬設法招集巨商先在倫敦巴黎舊金山三處設局運售以廣銷路幷擬與稅務大臣商議凡磁器出口只納半稅子口稅概行豁免以興商業

廣上法國香白製谷

# 保家頂上法國酒

啟者本公司不惜重資專辦法國正庄上品酒製自各式來坡發售

此庄之標名喚莫寶德公司酒味醇厚價亦相宜本坡各大牌酒店

不論多有發兌外埠亦已皆備口見其廣 諸君欲買者請 移玉

# 莫寶德公司

至本公司內深謀不懈 詳明本坡各大啤酒店發售此庄之酒

恒興號 四囗號 啟昌號 錦興號 德發號 上裕號 錦華號 美

秀安號 恒德號 怡和八司 慶仁興

大英一千九百零七年八月廿六號

莫寶德公司謹啟

# 利直南有限公司告白

本公司所沽之正金鐘標久已通行已蒙諸君所共鑒不意此酒滑流通盛奸商志圖射利以致魚目混珠不分美惡而 諸君有欲飲此等假冒酒者爲害甚大本公司不得不將此中詳細佈衆週知免受棍徒之害此不但本公司之益亦諸君同受之益也啟者所

近來竟有棍徒假冒本公司正金鐘標其標頭恍惚本公司之款式多有不同受害甚深因本公司所沽之正金鐘標不惜工本係以佰上買料釀成以故曾飲此酒者咸知其益現近時名而棍徒假冒酒之集味爲同揭

新嘉坡五条呼嗒公司
專辦祖家項上美酒務祈此係
[illegible]

嘉恕鈕公司

今千覺法其所沽之假出之者公司查本公司所獲拜正金鐘標牡標而鋪戶實系註册凡有假冒此標者本公司定向公堂控究中人實無有欲購本公司正金鐘標者務必留神細察勿爲假貨所誤而者本公司正金鐘標有所凡標頭爲據茲將標頭三式附刊報中以免誤認特此佈聞

大英一千九百零七年二月二十號

利直南有限公司 謹啟

# JOHN LITTLE & Co., Limited.

## 代理頂上牛乳告白

啟者本公司專權代理海蘭標頭之牛乳此標牛乳在于市上乃係頂上之品確中牛乳因爲無一壞者故時常可蒙諸君欲購大宗者可到本公司內面商價值特此佈聞

英一千九百零八年十一月十二號

新嘉坡代理人於

叻市有限公司啟

# 本坡十八日各貨的確行情

錫
叻烏椒
○實勝越白椒
浮羅勝越白椒
山口洋
三發
勿里洞
文島
廖內
○叻廿簝
麻六甲
實勝越
四角一號未辣
壓一號
爪哇一號
○碩莪粉
叻一號
二號
下等（冬粉）
實勝越一號
寔勝越二號
坤甸下等
廉若
闍納
○安汶丁香
○安汶坡荖花
少荖花
○荖梓只
每粜八十粒
每粜百一粒
在完
○巴東廿文烟
○巨港廿文烟
○樹乳
雞軟土蘇一號
雞軟又二號
雞軟又三號
雞軟又四號
雞軟挨第一
實勝越日落洞
坤甸日落洞
巨港日落洞
納閩日落洞
○逛籟紫梗
○逛籟水牛皮

賣出　又　又　又　出價　出價　無賣出　又　又　又　賣出　又　又　無賣出　賣出　賣出　又　出價　賣出　無賣出　又　無賣出　無賣出　又　又　出價　賣出　賣出　無賣出　又　又　又　又　無賣出　又　又　又　又　賣出　又　無賣出　又　又　出價　無賣出

六十七元五角　十一元四角　十一元三角七五　十八元七角半　十九元　十九元　九元三角半　九元三角二五　九元五角　十三元一角　十二元二角半　十四元零五占　三元零五占　一元一角半　二十八元　七十元　七十二元　六元八角　七元　二十四元

○碩莪粒
麻六甲上中碩莪粒
麻六甲中碩莪粒
麻六甲上小碩莪粒
上幼丕
麻六甲幼丕
檳城中碩莪粒
檳城小碩莪粒
來味蓮羔丕
峇厘羔丕
○坤肉峇簝
坤甸
加庸
浮羅
什郎礁老（深水地）
簡仔底（深水地）
巴東
勿里洞
三發
山口洋
仙那簡
浮羅棕柔（善丹鳳）
吉蘭丹
什碎
扮葛坡
○藤　浮羅勝越
高抵吧加蘇丹
高抵巴加
武吝
泗八荔朧（高底粗藤）
泗八荔朧（巴西粗藤）
巴西巴加
巨港白藤
巨港紅藤
勿郎眼
勿羅吧加
高抵耶合
闍淅馬辰（彝有）
闍淅馬辰（三栢）
惹寶敦（寔牙）

……又　出　又　出　又　又　又　無　又　出　無　無　又　又　又　無　無　又

# Katz Brothers, Limited.

# 葛士兄弟有限公司

## 吸烟器具

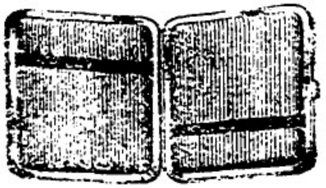

捲煙盒照圖一樣每个銀二元

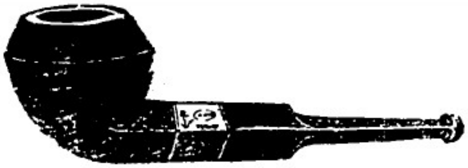

勿膀木製包銀烟嘴多款每个價銀由一元五角起至四元爲止

朱律嘴銀盒者每个八元

本公司內有沽他款金銀烟盒

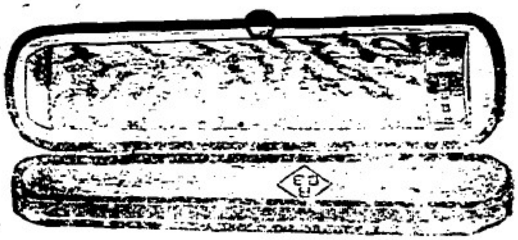

煙嘴包金有盒者每个銀二元

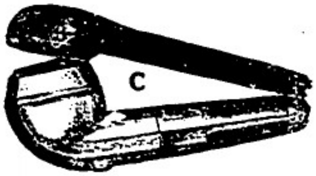

琥珀包銀煙嘴有盒者多款均照圖式每个價銀三元五角

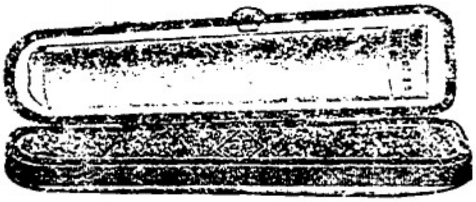

琥珀包金朱律嘴照此圖式每个由二元半起至十元零五角

大英一千九百零八年九月一號

葛士兄弟有限公司謹啟

# 企公牛乳天下馳名告白

[illegible][illegible]選製牛乳所有[illegible]所[illegible]擇。味[illegible]一色[illegible][illegible]潔[illegible]甜香

[illegible][illegible][illegible]化學之新發明上之妙品老[illegible]服之可以延[illegible][illegible]

[illegible][illegible]之[illegible][illegible][illegible][illegible][illegible][illegible]之[illegible][illegible][illegible][illegible][illegible][illegible][illegible][illegible][illegible][illegible][illegible]

[illegible][illegible]腸[illegible]

[illegible]西[illegible]出

[illegible][illegible][illegible][illegible]

[illegible]華能餘

[illegible]白為[illegible]

亦可潤燥

[illegible][illegible][illegible][illegible]

[illegible][illegible][illegible]力

[illegible][illegible][illegible][illegible]

倉[illegible]立若以此米漿[illegible]米[illegible][illegible][illegible][illegible][illegible][illegible][illegible][illegible]生而經漿

[illegible][illegible]尤宜時服補[illegible]品之[illegible][illegible][illegible][illegible][illegible]擇[illegible]不[illegible]賜顧

[illegible][illegible]容請試之始信吾不[illegible][illegible]也

西一千九百零八年三月廿七號

企公牛乳公司主人[illegible][illegible]

蔴坡　蔴六甲　丁加奴　吉蘭丹　石礁丁宜　峇加龐
福順生輪船　早嘉勝輪船　大年宋腳　峇眼福興輪船
廿二日　廿二日　網咯　廿二日
下午二點　又　下午二點　又　下午二點　又
順局公司　又　亞紗商公司　又　金福和　又

英得宜里　蔴六甲、堅打　芙蓉　泗水　峇[illegible]陵
福裕輪船　吉隴大白蠟輪船　萬保源輪船　安班闆　望加錫
廿二日　廿二日　廿二日
下午二點　下午三點　又　下午三點　又
金福和　實得力公司　又　豐源號　又

# 宣統元年四月二十日叻報館刊

## 各埠輪船入口

薩司馬輪船　由香港起程　約廿一日到　往英國　巴智申洋行

中華輪船　由仰光起程　約廿一日到　莫實得洋行

雙安輪船　由仰光起程　約廿一日到　德利源

福炳生輪船　由[illegible]坡起程　約廿一日到　順局公司

保安輪船　由古[illegible]起程　約廿一日到　實得力公司

然烈爾輪船　由吉嚨起程　約廿一日到　德利源

當馬勝爾甲輪船　由安南起程　約廿一日到　滿功池

學和輪船　由英[illegible]起程　約廿二日到　豐源號

平南輪船　由安南起程　約廿二日到　楊集茂

鴨加日本輪船　由加里吉丹起程　約廿二日到　巴智申洋行

宇鴨加輪船　由香港起程　約廿三日到　巴智申洋行

當馬勝禍甲輪船　由高淚[illegible]起程　約廿三日到　滿功池

成安輪船　由檳榔嶼起程　約廿四日到　往香港　錦和號

明武紐輪船　由倫敦起程　約廿八日到　往香港　廈門汕頭巴智申洋行

哇加沙礁輪船　由香港起程　約廿八日到　往倫敦　日本巴智申洋行

順安輪船　由泗水起程　約廿八日到　順源棧

## 輪船開行

[illegible]勞越　安南　德咯　納閩　亞庇　丁加奴　吉蘭丹　吉嚨　檳榔嶼　石礁丁宜　峇加龐　峇株巴轄　蔴六甲　芙蓉　蔴坡　蔴六甲　峇[illegible]陵　望加錫　領[illegible]嶼　日里　香港　上海　三發　邦戛　彭亨　北干　彭亨　北干　[illegible]六甲　[illegible]宜　暹[illegible]嶼　加勞巴　井里汶　網咯　紐咯　吉嚨　檳榔嶼　巨港　彭亨　北干

[illegible]　萬勝發輪船　呀[illegible]宜輪船　丁加奴輪船　仙那爵宿務　福利輪船　羅多發輪船　峇眼福順輪船　吉嚨源和美輪船　坤泰輪船　張包輪船　文棠老千那　加拉蘇輪船　鴨加日本輪船　萬和順輪船　流美輪船　關丹丁加奴　緒丹輪船　關丹丁加奴　益生輪船　豐美輪船　仰安輪船　三寶壠　萬豐隆輪船　勿力輪船　基士那輪船　萬承盛輪船　承隆輪船　關丹丁加奴

廿一日　廿一日　廿一日　廿一日　怡朗　廿一日　廿一日　廿一日　廿一日　廿一日　廿一日　廿一日　低　廿一日　廿一日　廿一日　廿一日　吉蘭丹　廿一日　廿一日　廿一日　廿二日　廿二日　廿二日　廿二日　廿二日　廿二日

上午七點　上午十七點　上午十點　午十一點　三寶[illegible]　午十一點　又　下午一點　又　下午二點　又　下午二點　下午三點　又　下午三點　又　下午三點　又　下午三點　又　下午三點　又　下午四點　又　上午九點　又　下午一點　又　下午四點　上午六點　又　上午七點　上午七點　下午一點　又　下午一點　下午一點　又

順昌號　萬豐號　宗貞哈　馬也洋行　又　金福和　又　德利源　又　金福和　又　協昌公局　實得力公司　又　實得力公司　又　明馬也洋行　又　瑞示必洋行　又　巴智申洋行　又　同益公司　又　謙益號　、順局公司　又　[illegible]央棧　又　協榮茂　豐源號　又　萬豐號　裕盛棧　莫實得洋行　又　福盛公司　安和號　又

# 三品酒發售

啟者本行督辦歐洲馳名三品洋酒來叻發售其酒係白頭式發售有年沽飲　諸君莫不稱其香美奈近有無恥之徒假冒本庄三品酒欵式以圖魚目混珠情殊可恨嗣後　諸君欲買本行白頭三品酒者請細認本號招牌之內有小紙包頭計明華字新嘉坡綴明嗎也公司者始真若無此字樣即屬假冒請爲細認特此佈告

大英一千九百零八年正月一號

明嗎也洋行謹啟

# 法國頂上蜂窠標萬蘭池酒發售

敬啟者茲本公司由洋國督辦頂上萬蘭池酒來叻發售其酒清香濃郁醇厚異常飲之誠可令人長血氣壯筋骨快顏色妙美無窮今市上所有萬蘭池酒無有能出其右者蓋補佐料中之妙品也此酒向惟本公司一家獨出餘無別家出售　諸君光顧請細認蜂窠標頭爲記並細辨香味方不致誤價甚相宜倘有劉伶之癖者祈早　移玉惠臨購買是幸

大英一千九百零八年正月一號

明嗎也洋行謹啟

# 蜜酒發售

啟者茲本行由歐洲辦到上等蜜酒來叻發售其酒甚佳茲將標頭印出　諸君光顧祈爲細認免致有誤近聞有無恥之徒假冒本行鎖匙標蜜酒出沽希圖魚目混珠最堪痛恨今本行再行核定於酒樽木枳內加一鐵鎖匙形以示分別倘　諸君有知何人假冒請到本行報明卽酬花紅銀二百大元經官訊定卽能給發斷不食言再此酒不能販往　加勝巴　三寶壠　四州府、望加錫　檳榔嶼日裡等處其餘他埠均能運往兹此佈聞

英一千九百零八年元月一號

明嗎也洋行謹啟

# 烏蜜酒發售

啟者本行向由英國督辦各種美酒來叻發售久己遐邇馳名茲復由英新辦到顏附士斗罌字號之狗頭崇烏嵩酒到叻應沽此酒香美異常不惟飲之可口且能保發精神調和血氣常飲令人不生疾病誠酒國中上品也　諸君光顧應細看以上所列之狗頭標照不致誤且價甚相宜倘　諸君有欲沽飲者請至本行取用可也

此佈

大英一千九百零八年正月一號

明嗎也洋行謹啟

# 馳名鐵櫃發售

客思營生之道所最要者則惟數簿其次則惟銀兩然必須有以善藏始無意外此本行鐵櫃所以爲　諸翁之所共賞也啟者本行所沽之鐵櫃久已馳名於東方一帶而於叻坡則聲名尤著至本行沽賣等此鐵櫃已有三十年之久其製甚爲堅固保能避火且其鑰匙甚妙斷非盜賊等所能開計其櫃全身均用鐵製成並無雜以木料且諸櫃自前至今均爲一式堅固並無有優劣之分至於各櫃大小不一而價値則約一百元至四百元凡用之者可保其不礙焚燒卽遇意外火災要亦無所損壞是以本行之鐵櫃實爲叻坡諸華商所喜購而本行每年所沽亦殊不鮮茲特爲之錄佈倘　諸君有惠顧者祈卽　玉臨選購爲盼

明嗎也洋行謹啟

價　價　出價出價出價　出價　出出　出　出　出出　出　）又　出出　出　出　實出　無實出　出　出　出出

六元二角半　四元九角　四元九角半　四元四角　六元一角二五　四元八角七五　五元八角　五元二角　五元零五占　四元四角

四元二角半　二十四元　二十六元五角

八元二角半　八元二角半

八元二角

十二元五角　十二元二角半　十六元七角半　十七元二角半　十四元五角　十五元二角半

七元一角二五　六元二角半

十四元七角半　十六元二角半

# 叨日行情

坤甸（寔牙武老）無實出
實勝越粗條　無實出
○魚標（長）　出價
○魚標（圓）　出價
○鵝島士油
日標
大綠每箱

二百元　一百六十元　二元[illegible]角　二元七角　三元

烟土一箱　出價
錫　實出
叨汁蜜　又
叨烏椒　出價
實勝越白椒　出價
閩納頓栽粉一號　實出
二號　又
芒廉頓栽粉一號　實出

七百八十元　六十七元四角半　九元三角五占　九元三角七五　十一元二角半　十八元五角　二元九角　一元二角　二元元角二五

# 滙票行情

| | | |
|---|---|---|
| 足金 | 每兩 | 六十四元八角 |
| 金盾 | 每條 | 八元六角 |
| 印度盾 | 一百元兌 | 一百七十四盾半 |
| 爪亞盾 | 一百元兌 | 一百四十盾零二五 |
| 滙香港 | 銀行現銀票一百元銀行貼出 | 廿二元二角五占 |
| | 商人三十日期銀票一百元銀行貼出 | 廿四元二角五占 |
| 滙廈門 | 銀行現銀票一百元銀行貼出 | 廿四元二角五占 |
| | 商人三十日期銀票一百元銀行貼出 | 廿六元二角五占 |
| 滙安南 | 銀行現銀票一百元貼出 | 十六元 |
| | 商人三十日期票 | 十八元 |
| 滙暹羅 | 銀行現銀票一百銀值 | 六十五元二角半 |
| | 商人三十日期票 | 六十七元二角半 |
| 滙小呂宋 | 銀行現銀票一百元值 | 一百十四元七五 |
| | 商人三十日期票 | 一百十六元七五 |
| 滙爪勝巴 | 銀行現銀票一百元值 | 一百三十九盾半 |
| | 商人三十日期票 | 一百四十一盾半 |
| 滙泗里末 | 銀行現銀票一百元值 | 一百三十九盾半 |
| | 商人三十日期票 | 一百四十一盾半 |
| 三寶壠 | 銀行現銀票一百元值 | 百三十九盾二五 |
| | 商人三十日期票 | 百四十一盾二五 |
| 滙望加錫 | 銀行現銀票一百元值 | 百三十九盾二五 |
| | 商人三十日期票 | 百四十一盾二五 |
| 滙仲光 | 銀行現銀票一百元值 | 百七十四盾二五 |
| | 商人三十日期票 | 百七十六盾二五 |
| 滙加里吉 | 打銀行現銀票一百值 | 百七十四盾二五 |
| | 商人三十日期票 | 百七十六盾二五 |
| 滙上海 | 銀行現銀票一百元值 | 九十五兩半 |
| | 商人三十日期票 | 九十七兩半 |

# 正風車標萬蘭池酒

WINDMILL BRAND Y.

啟者本公司通佈
諸君知悉此標萬蘭池酒係在法國釀成以及入樽乃係法國萬蘭池酒在于坡中第一暢消之酒諸君欲購

此酒必須注意幸勿悞購假標爲禱此酒每樽價銀一元各處酒店均有發售

宣統元年閏二月廿六日

錦興公司謹啟

# 正法國萬蘭池酒

## 雙狗標爲記

此標萬蘭池酒係由名醫所推許一經嘗試必然喜悅

雙狗標爲記

雙狗標爲記

可保此標萬蘭池酒全用昔提子製成

每樽價銀一元二角半在于市上其值最廉因爲本

公司欲將此標之酒在坡銷流以供衆人一試

茲將沽賣此酒之店名列下

成發號　麥昌號　榮德和　振源興　清公司　廣裕隆　和昌號　錦昌號　恒興號　錦興號

# 名酒宜沽告白

啟者通佈 諸君知之燕豐拿乃是角匽之萬蘭池酒雖然此標沽出價值公平斷無關家新章甚多他家著名之標簽紙能作爲當頭入口本公司甚願告知 諸君無論如何必須沽買燕豐拿之角匽萬蘭池酒爲佳特此佈聞

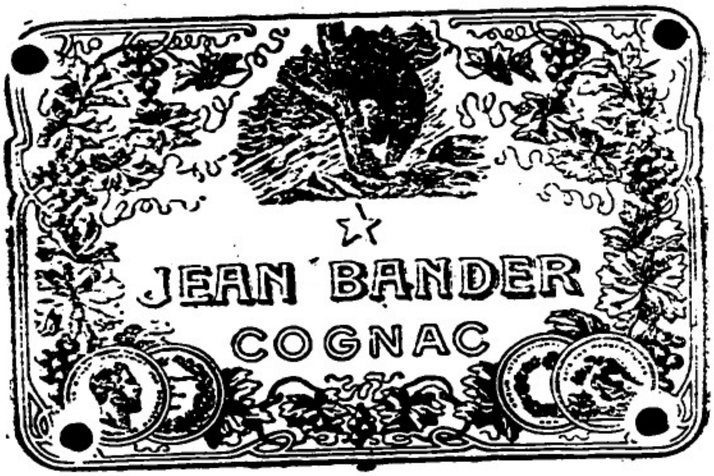


新嘉坡牙直里有限公司謹啟